

CONCURSO PÚBLICO PARA PROVIMENTO DE CARGOS DO QUADRO DE PESSOAL DA SECRETARIA DA ASSEMBLEIA LEGISLATIVA DO ESTADO DE MINAS GERAIS

EDITAL 01/2022



**ASSEMBLEIA
LEGISLATIVA**
DE MINAS GERAIS

CADERNO DE PROVA DISCURSIVA

CADERNO

221

CARGO:

ENFERMEIRO

LEIA ATENTAMENTE AS INSTRUÇÕES ABAIXO:

1. Este caderno de prova discursiva contém um total de 8 (oito) questões de Conhecimentos Específicos da especialidade/área de seleção. Confira-o.
2. Esta prova terá duração de **4** (quatro) horas, incluído o tempo destinado à transcrição de suas respostas nas Folhas de Respostas oficiais.
3. O candidato só poderá se ausentar do recinto das provas após **3** (três) horas contadas a partir do seu início efetivo.
4. As respostas deverão ser transcritas, **em letra legível**, usando caneta esferográfica azul ou preta.
5. Não será corrigida a questão discursiva que for respondida a lápis, em parte ou na sua totalidade, ou apresentar letra ilegível.
6. Em caso de erro, não use borracha, não rasure nem use corretivo. Coloque entre parênteses o que deseja que **não seja considerado**, passando um traço duplo sobre o termo, a expressão ou a frase. Exemplo: (~~xyzzyzyjxyzzyz~~)
7. Não haverá substituição das Folhas de Respostas das questões discursivas, devendo o candidato zelar pela sua integridade.
8. As folhas de respostas da prova discursiva não poderão ser assinadas ou rubricadas, nem poderão conter em qualquer local, que não o indicado, qualquer palavra, sinal, expressão ou marca que possibilite a identificação do candidato, sob pena de eliminação.
9. Para formular as respostas, o candidato deverá observar as orientações contidas no enunciado, respeitando os **limites** estabelecidos.
10. A identificação do candidato deverá ser feita **apenas** no espaço reservado para esse fim, na página 3.
11. Este caderno deverá ser devolvido ao fiscal, devidamente assinado.
12. A comissão organizadora da FUMARC Concursos lhe deseja uma boa prova.

FICHA DE IDENTIFICAÇÃO DO CANDIDATO

Prezado(a) candidato(a),

Preencha com seu número de inscrição, nome legível e assine.

Nº de Inscrição

Nome

Assinatura

QUESTÃO 1

Funcionária do sexo feminino, 49 anos, obesa, portadora de Hipertensão Arterial Sistêmica (HAS), foi atendida pela equipe do Posto Médico da empresa, com relato de que há 15 minutos apresentou um episódio de crise convulsiva tônica clônica generalizada (CCTCG), com duração de 02 minutos, ocorrendo queda da própria altura. Na avaliação da funcionária, ainda na cena do evento, o enfermeiro da equipe do Posto Médico encontrou a seguinte situação: apresentava-se sonolenta e, quando estimulada verbalmente, abriu os olhos ao comando verbal, apresentou fala com palavras desconexas, atendeu ao comando motor levantando os dois braços, e presença de pupilas isocóricas e fotorreativas bilateralmente. Funcionária queixou-se de dor cervical, apresentava secreção sanguinolenta na cavidade oral, por possível avulsão dentária, e os seguintes sinais vitais: PA: 190 x 120 mmHg, FC: 121 bpm, FR: 24 irpm, Temp: 36,9°C, Sat O₂ em ar ambiente de 95%. A enfermeira acionou imediatamente o médico e o técnico de Enfermagem do Posto Médico para apoio na cena.

Neste sentido, diante do contexto deste evento e das manifestações clínicas da funcionária, **descreva** quais são as intervenções prioritárias que devem ser realizadas na cena e no processo de atendimento pela equipe multiprofissional do Posto Médico, **justificando** cada uma delas.

VALOR: 15 PONTOS

[máximo: 20 linhas]

CONCURSO PÚBLICO DA ASSEMBLEIA LEGISLATIVA DE MINAS GERAIS - EDITAL N.º 01/2022
2ª ETAPA: PROVA DISCURSIVA

QUESTÃO 1

RASCUNHO DE RESPOSTA

01	
02	
03	
04	
05	
06	
07	
08	
09	
10	
11	
12	
13	
14	
15	
16	
17	
18	
19	
20	

Rascunho

QUESTÃO 2

A Norma Regulamentadora (NR-32) tem como finalidade estabelecer as diretrizes básicas para a implementação de medidas de proteção à segurança e à saúde dos trabalhadores, bem como daqueles que exercem atividades de promoção e assistência à saúde em geral.

A norma aperfeiçoou o Programa de Prevenção de Riscos Ambientais (PPRA), previsto na Norma Regulamentadora nº 09 (NR-9), e o Programa de Controle Médico de Saúde Ocupacional (PCMSO), previsto na Norma Regulamentadora nº 07 (NR-7), devido à importância e às peculiaridades da exposição aos riscos biológicos e químicos e às radiações ionizantes nos serviços de saúde.

Outros temas igualmente relevantes são abordados na norma, como resíduos (inclusive, os materiais perfurocortantes, que causam acidentes do trabalho), condições de conforto por ocasião das refeições, lavanderias, serviços de limpeza e conservação, manutenção de máquinas e equipamentos, condições ambientais (ruído, iluminação, conforto térmico) e ergonomia.

Neste contexto, **explique** como o enfermeiro pode planejar, executar e avaliar medidas de proteção à segurança, prevenção de acidentes de trabalho, em especial ao risco de exposição ocupacional por materiais biológicos nos serviços de saúde, em consonância com as metas internacionais de segurança do paciente.

VALOR: 15 PONTOS

[máximo: 20 linhas]

QUESTÃO 2

RASCUNHO DE RESPOSTA

01	
02	
03	
04	
05	
06	
07	
08	
09	
10	
11	
12	
13	
14	
15	
16	
17	
18	
19	
20	

QUESTÃO 3

Funcionário de 49 anos, masculino, portador de Hipertensão Arterial Sistêmica (HAS), Diabetes Mellitus (DM) e Insuficiência cardíaca (IC), procurou posto médico, com queixa de dor em aperto no peito, com início há cerca de 2 horas, e que não melhora mesmo em repouso. A enfermeira responsável procurou o médico no consultório da unidade, para verificar possibilidade de avaliação médica desse funcionário, e enquanto conversava com o médico, escutou um grito de pedido de ajuda vindo da recepção da unidade. A técnica de Enfermagem e o médico compareceram imediatamente na recepção da unidade e encontraram este funcionário caído no chão, já inconsciente, não conseguiram perceber movimentos respiratórios e detectaram ausência de pulso em região carotídea. A unidade tinha disponível para uso um desfibrilador externo automático (DEA), além de equipamentos básicos de primeiros socorros. A primeira conduta do médico foi instalar as pás adesivas do DEA no tórax do funcionário, sendo evidenciado na tela do monitor o seguinte traçado eletrocardiográfico:

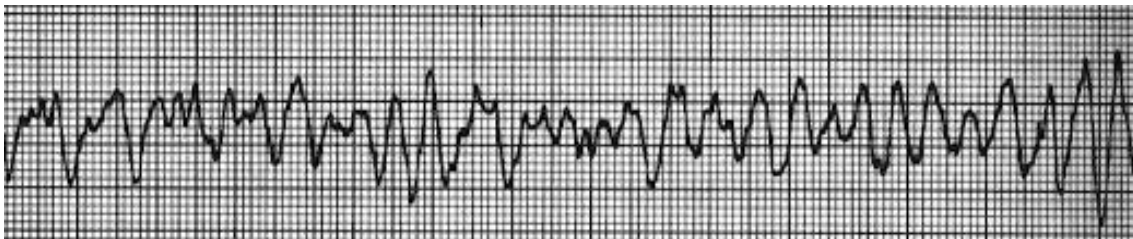

Neste sentido, diante do contexto deste evento e dos dados apresentados, **descreva** quais são as intervenções prioritárias que devem ser realizadas na cena e no processo de atendimento pela equipe multiprofissional do Posto Médico, **justificando** cada uma delas.

VALOR: 15 PONTOS

[máximo: 20 linhas]

QUESTÃO 3

RASCUNHO DE RESPOSTA

01	
02	
03	
04	
05	
06	
07	
08	
09	
10	
11	
12	
13	
14	
15	
16	
17	
18	
19	
20	

QUESTÃO 4

Os Distúrbios Osteomusculares Relacionados ao Trabalho (DORT) e o índice de absenteísmo são fatores que impactam a qualidade de vida do trabalhador e o processo de trabalho em uma empresa. A enfermeira do serviço de medicina do trabalho foi designada para realizar consulta de Enfermagem com a colaboradora do serviço de higienização da unidade, sexo feminino, 43 anos, tabagista, portadora de Hipotireoidismo, já com acompanhamento médico por quadro de depressão e dores crônicas em região lombar.

Neste contexto, **descreva** quais os principais aspectos que devem ser abordados pela enfermeira com a funcionária nesta consulta de Enfermagem, tendo como foco a prevenção de agravos, promoção da saúde do trabalhador relacionada à DORT, avaliação de necessidades humanas básicas que possam estar afetadas e a possibilidade de construção de um plano terapêutico.

VALOR: 15 PONTOS

[máximo: 20 linhas]

QUESTÃO 4

RASCUNHO DE RESPOSTA

01	
02	
03	
04	
05	
06	
07	
08	
09	
10	
11	
12	
13	
14	
15	
16	
17	
18	
19	
20	

Rascunho

QUESTÃO 5

A organização do serviço de Enfermagem é uma necessidade indispensável nos estabelecimentos de saúde. A Resolução COFEN-358/2009 dispõe sobre a Sistematização da Assistência de Enfermagem (SAE) e a implementação do Processo de Enfermagem em ambientes, públicos ou privados, em que ocorre o cuidado profissional de Enfermagem, e dá outras providências. Foi realizado um diagnóstico situacional de doenças prevalentes nos colaboradores de uma empresa, e foi evidenciado que 57% dos trabalhadores estavam na faixa de obesidade e sobrepeso. Os colaboradores desta empresa recebem ticket alimentação e têm a liberdade de trazer a sua refeição, ou consumir produtos no comércio da região.

Neste sentido, quais são as principais estratégias que o enfermeiro do serviço de saúde do trabalhador da empresa pode incluir em um plano de ação para enfrentamento desta condição de obesidade e sobrepeso nos funcionários, tendo como base a Sistematização da Assistência de Enfermagem (SAE) e o Processo de Enfermagem?

VALOR: 15 PONTOS

[máximo: 20 linhas]

QUESTÃO 5

RASCUNHO DE RESPOSTA

01	
02	
03	
04	
05	
06	
07	
08	
09	
10	
11	
12	
13	
14	
15	
16	
17	
18	
19	
20	

Rascunho

QUESTÃO 6

Funcionário de 27 anos, masculino, 175 cm, 43 kg, foi atendido na consulta de Enfermagem em uma unidade ambulatorial de saúde do trabalhador. Ao realizar o exame físico, o enfermeiro evidencia tosse, dispneia, inquietação. O funcionário informa que há cerca de 5 semanas começou a notar “sangue no catarro” e que a dor no peito e cansaço não melhoram, mesmo com uso de analgésicos. Refere diminuição do apetite e perda rápida de peso (aproximadamente 10 kg no último mês). Informou que há um mês apresentou um “início de pneumonia”, mas tratou com medicamentos fornecidos pela vizinha “porque não teve condições de procurar um médico”. Sinais vitais: PA 110 x 70 mmHg, FC 108 bpm, FR 35 irpm, Temp: 38,5°C, Saturação de O₂ em ar ambiente de 89%. Paciente manteve tosse persistente durante consulta e confidenciou para o enfermeiro que tem muito receio de estar com o vírus HIV, pois sua ex-namorada descobriu a infecção por HIV há cerca de 1 ano, quando passou por um tratamento cirúrgico.

Neste contexto, **descreva** os principais aspectos que devem ser abordados pelo enfermeiro com este funcionário na consulta de Enfermagem, tendo como base a avaliação de necessidades humanas básicas que possam estar afetadas, promoção de saúde, prevenção de agravos e a possibilidade de construção de um plano terapêutico.

VALOR: 15 PONTOS

[máximo: 20 linhas]

QUESTÃO 6

RASCUNHO DE RESPOSTA

01	
02	
03	
04	
05	
06	
07	
08	
09	
10	
11	
12	
13	
14	
15	
16	
17	
18	
19	
20	

Rascunho

QUESTÃO 7

Um funcionário de 19 anos, com diagnóstico recente de Diabetes Mellitus, receberá orientações do enfermeiro sobre as medidas para manter a doença sob controle e prevenir seu agravamento: a aplicação correta da insulina, a importância da detecção precoce da cetoacidose diabética e da hipoglicemia.

Neste sentido, **explique** sobre:

- a) O quadro clínico da cetoacidose diabética (4 pontos)
- b) Os sinais de hipoglicemia (3 pontos)
- c) Cuidados com a aplicação correta da insulina (4 pontos)
- d) Realização de exames laboratoriais para controle da doença (4 pontos)

[máximo: 20 linhas]

QUESTÃO 7

RASCUNHO DE RESPOSTA

01	
02	
03	
04	
05	
06	
07	
08	
09	
10	
11	
12	
13	
14	
15	
16	
17	
18	
19	
20	

Rascunho

QUESTÃO 8

A biossegurança pode ser conceituada como o conjunto de ações voltadas para a prevenção, minimização ou eliminação de riscos inerentes às atividades de pesquisa, produção, ensino, desenvolvimento tecnológico e prestação de serviços, visando à saúde humana e animal e à preservação do meio ambiente, bem como à qualidade dos resultados dessas ações.

Considerando que o texto apresentado tenha caráter unicamente motivador, **redija** um **texto dissertativo** relacionado à biossegurança em serviços de atendimento em saúde na prática de limpeza e desinfecção de superfícies, assim como a prevenção de acidentes com material biológico e a preservação do meio ambiente.

VALOR: 15 PONTOS

[máximo: 20 linhas]

QUESTÃO 8

RASCUNHO DE RESPOSTA

01	
02	
03	
04	
05	
06	
07	
08	
09	
10	
11	
12	
13	
14	
15	
16	
17	
18	
19	
20	

Rascunho

**SOMENTE VIRE ESTE CADERNO
QUANDO AUTORIZADO PELO FISCAL**